ÚZEMNÍ PLÁN VYSOKÉ NAD JIZEROU

VÝKRES VEŘEJNĚ PROSPĚŠNÝCH STAVEB, OPATŘENÍ A ASANACÍ

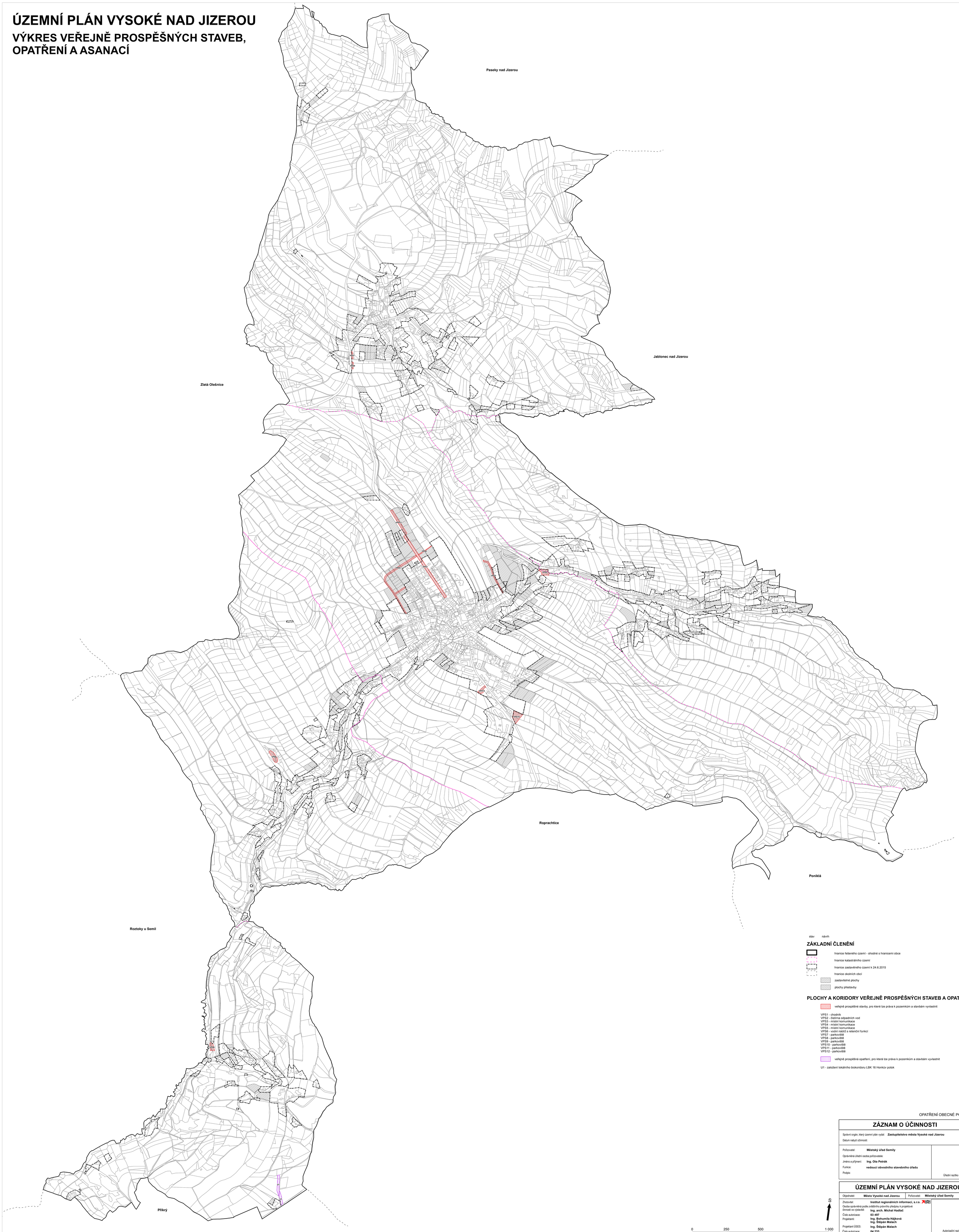

stav návrh

ZÁKLADNÍ ČLENĚNÍ

- hranice řešeného území - shodné s hranicemi obce
- hranice katastrálního území
- hranice zastavěného území k 24.6.2015
- hranice okolních obcí
- zastavitelné plochy
- plochy přestavby

PLOCHY A KORIDORY VEŘEJNĚ PROSPĚŠNÝCH STAVEB A OPATŘENÍ

- veřejně prospěšné stavby, pro které lze práva k pozemkům a stavbám vyvlastnit

VPS1 - chodník
VPS2 - čistírna odpadních vod
VPS3 - místní komunikace
VPS4 - místní komunikace
VPS5 - místní komunikace
VPS6 - vodní nádrž s retenční funkcí
VPS7 - parkoviště
VPS8 - parkoviště
VPS9 - parkoviště
VPS10 - parkoviště
VPS11 - parkoviště
VPS12 - parkoviště

- veřejně prospěšná opatření, pro která lze práva k pozemkům a stavbám vyvlastnit

U1 - založení lokálního biokoridoru LBK 16 Honkův potok

OPATŘENÍ OBECNÉ POVAHY

ZÁZNAM O ÚČINNOSTI

Správní orgán, který územní plán vydal: **Zastupitelstvo města Vysoké nad Jizerou**
Datum nabytí účinnosti:

Pořizovatel: **Městský úřad Semily**
Oprávněná úřední osoba pořizovatele:
Jméno a příjmení: **Ing. Ota Petrák**
Funkce: **vedoucí obvodního stavebního úřadu**
Podpis:

Úřední razítko

ÚZEMNÍ PLÁN VYSOKÉ NAD JIZEROU

Objednatel: **Město Vysoké nad Jizerou** | Pořizovatel: **Městský úřad Semily**

Zhotovitel: **Institut regionálních informací, s.r.o.** IRI
Osoba oprávněná podle zvláštního právního předpisu k projektové činnosti ve výstavbě: **Ing. arch. Michal Hadlač**
Číslo autorizace: **03 497**
Projektanti: **Ing. Bohumila Hájková**, **Ing. Štěpán Malach**
Projektant ÚSES: **Ing. Štěpán Malach**
Číslo autorizace: **04 233**

Autorizační razítko

VÝKRES VEŘEJNĚ PROSPĚŠNÝCH STAVEB, OPATŘENÍ A ASANACÍ

Měřítko **1 : 5 000**

B.4

S

0 250 500 1 000 m

Mapový podklad: katastrální mapa ČÚZK ©