ÚZEMNÍ PLÁN VYSOKÉ NAD JIZEROU
HLAVNÍ VÝKRES

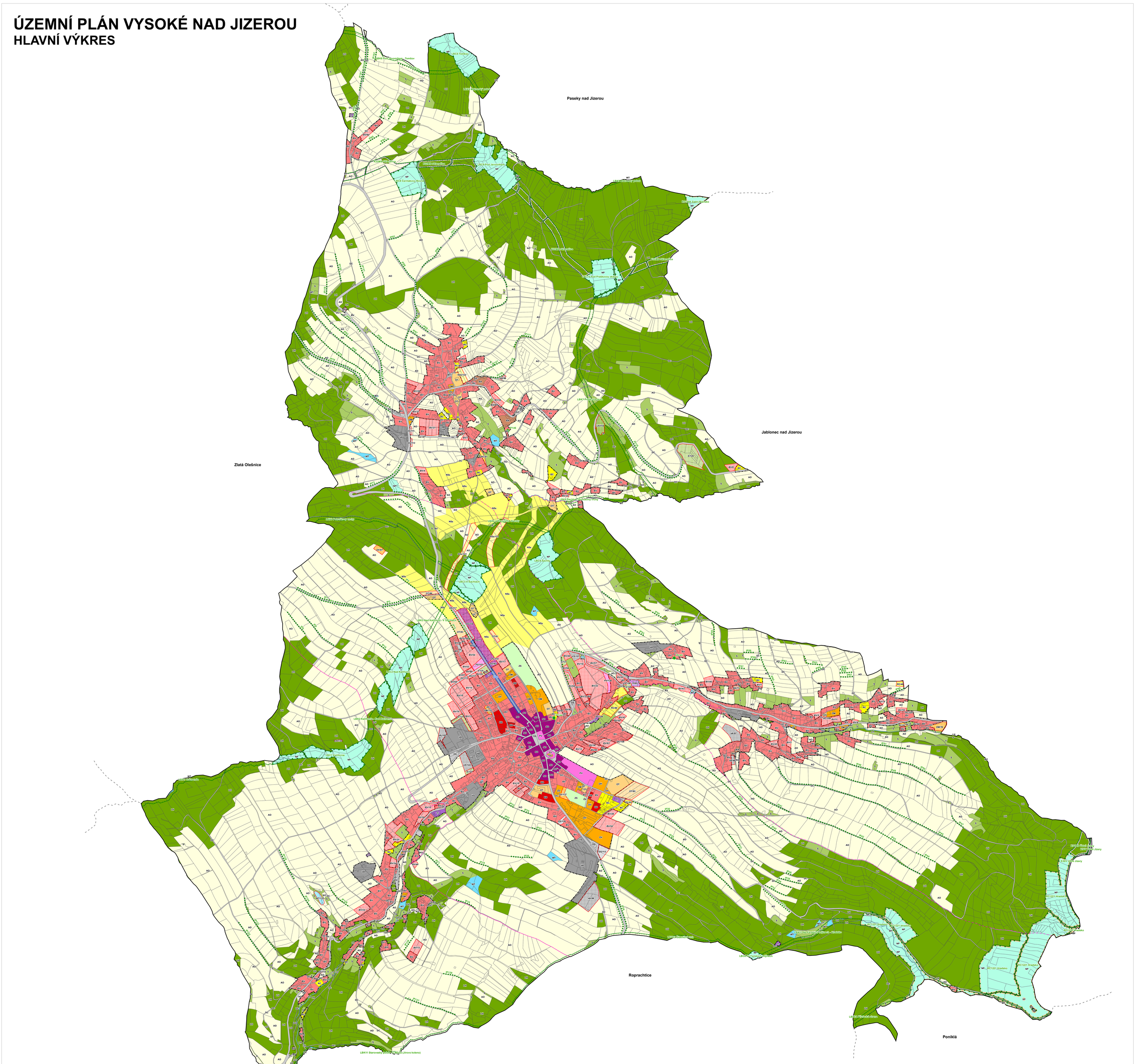

stav návrh

ZÁKLADNÍ ČLENĚNÍ

- hranice řešeného území - shodné s hranicemi obce
- hranice katastrálního území
- hranice zastavěného území k 24.6.2015
- hranice okolních obcí
- návrhová plocha

PLOCHY S ROZDÍLNÝM ZPŮSOBEM VYUŽITÍ

plochy bydlení

- BH — plochy bydlení v bytových domech
- BV — plochy bydlení v rodinných domech

plochy rekreace

- RC — plochy rekreace - stavby pro individuální rekreaci
- NSs — plochy rekreace v krajině

plochy občanského vybavení

- OV — plochy občanského vybavení - veřejná infrastruktura
- OM — plochy občanského vybavení - komerční zařízení
- OT — plochy občanského vybavení - tělovýchovná a sportovní zařízení
- OH — plochy občanského vybavení - hřbitovy

plochy veřejných prostranství

- PV — plochy veřejných prostranství

plochy smíšené obytné

- SM — plochy smíšené obytné
- SVL — plochy smíšené obytné se zemědělskou výrobou

plochy dopravní infrastruktury

- DS — plochy dopravní infrastruktury - silniční doprava
- DC — plochy dopravní infrastruktury - místní doprava
- DR — plochy dopravní infrastruktury - drážní doprava

plochy technické infrastruktury

- TI — plochy technické infrastruktury

plochy výroby a skladování

- VS — plochy výroby a skladování - výroba a sklady
- VZ — plochy výroby a skladování - zemědělská výroba

plochy vodní a vodohospodářské

- W — plochy vodní a vodohospodářské

plochy zemědělské

- AO — plochy zemědělské

plochy lesní

- NL — plochy lesní

plochy přírodní

- NP — plochy přírodní

plochy smíšené nezastavěného území

- S — plochy smíšené nezastavěného území

plochy specifické

- SO — plochy specifické - obrana a bezpečnost státu
- SP — plochy specifické - nemovitá kulturní památka

stav návrh

PLOCHY S JINÝM ZPŮSOBEM VYUŽITÍ

plochy zeleně

- ZS — plochy zeleně soukromé a vyhrazené

PLOCHY PŘESTAVBY

- plochy občanského vybavení - komerční zařízení

PLOCHY A KORIDORY DOPRAVNÍ INFRASTRUKTURY

- KDI — koridor dopravní infrastruktury

ÚZEMNÍ SYSTÉM EKOLOGICKÉ STABILITY

- nadregionální biokoridor
- regionální biocentrum
- lokální biocentrum
- lokální biokoridor
- interakční prvek - liniový
- interakční prvek - památný strom

S

0 250 500 1 000 m

Mapový podklad: katastrální mapa ČÚZK ©

OPATŘENÍ OBECNÉ POVAHY

ZÁZNAM O ÚČINNOSTI

Správní orgán, který územní plán vydal: **Zastupitelstvo města Vysoké nad Jizerou**

Datum nabytí účinnosti:

Pořizovatel: **Městský úřad Semily**

Oprávněná úřední osoba pořizovatele:

Jméno a příjmení: **Ing. Ota Petrák**

Funkce: **vedoucí obvodního stavebního úřadu**

Podpis:

Úřední razítko

ÚZEMNÍ PLÁN VYSOKÉ NAD JIZEROU

Objednatel: **Město Vysoké nad Jizerou** | Pořizovatel: **Městský úřad Semily**

Zhotovitel: **Institut regionálních informací, s.r.o.** IRI

Osoba oprávněná podle zvláštního právního předpisu k projektové činnosti ve výstavbě: **Ing. arch. Michal Hadlač**

Číslo autorizace: **03 497**

Projektanti: **Ing. Bohumila Hájková**, **Ing. Štěpán Malach**

Projektant ÚSES: **Ing. Štěpán Malach**

Číslo autorizace: **04 233**

Autorizační razítko

HLAVNÍ VÝKRES

Měřítko **1 : 5 000**

B.2